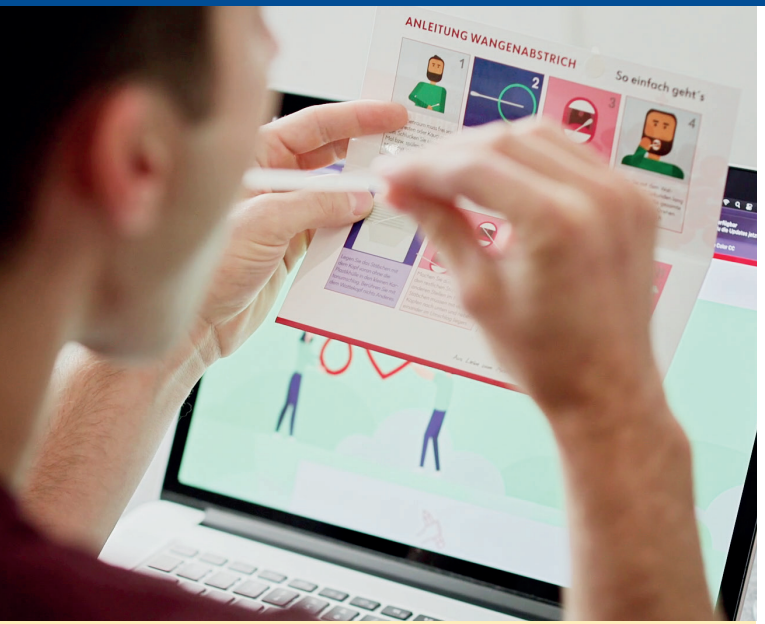

Held:innen gesucht!

40 Millionen Registrierte.
Fehlst nur Du?

Weitere Informationen:
Multidistriktbeauftragte PGRV Eva-Maria Franke
Mobil: +43 664-917 08 90, E-Mail: e.m.franke@kabsi.at

Herausgeber: Lions Clubs International Multidistrikt 114-Österreich;
Fleschgasse 32/5, 1130 Wien, www.lions.at

Wissenschaftliche Beratung: Dr. Ursula Kreil

Stand: Januar 2024

Fotos: Österreichisches Rotes Kreuz

Jede Registrierung ist eine Chance mehr, einem Menschen das Leben zu retten!

Die Registrierung von Stammzellspender:innen kostet Geld. Aus diesem Grund bitten wir auch um finanzielle Unterstützung für dieses Projekt.

Spenden erbeten auf das beim Multidistrikt eingerichtete Konto, lautend auf

Lions Clubs International
Multidistrikt 114-Österreich
IBAN: AT85 1500 0002 0133 2848
BIC: OBKLAT2L

Verwendungszweck: **LIONS STAMMZELLSPENDE**

Bei Spenden von Privatpersonen, Firmen, Sponsoren (steuerlich absetzbar) bitte auf das Konto bei der

Hilfseinrichtung Österreichischer Lions
IBAN: AT66 1504 0002 0109 5049
BIC: OBKLAT2L

Verwendungszweck: **BLUTSTAMMZELLSPENDE**

Lions Clubs International

Kinderkrebs

Stammzellen retten Leben.
Gemeinsam Blutkrebs besiegen.

Diagnose Blutkrebs

Jeden Tag werden drei Menschen in Österreich mit der Diagnose Blutkrebs konfrontiert, für sie beginnt ein Kampf ums Überleben.

Blutkrebs, als häufigste Form die Leukämie, umfasst bösartige Erkrankungen des Knochenmarks, also des blutbildenden Systems. Rote Blutkörperchen transportieren normalerweise Sauerstoff, weiße Blutkörperchen bekämpfen Infektionen und Blutplättchen stoppen Blutungen. Werden diese gesunden Blutzellen von funktionsuntüchtigen, kranken Zellen verdrängt, kann das Blut seine lebensnotwendigen Aufgaben nicht mehr übernehmen.

Viele Betroffene sind Kinder und Jugendliche, für die eine Stammzelltherapie oft die einzige Heilungschance darstellt. Die Suche nach passenden Stammzellspender:innen ist dabei kritisch, da die Wahrscheinlichkeit einer Übereinstimmung der Gewebemerkmale zwischen Spender:in und Patient:in bei 1:500.000 liegt.

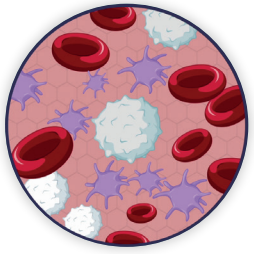

Ein gesundes Blutbild mit einem ausgewogenen Verhältnis von roten und weißen Blutkörperchen sowie Blutplättchen.

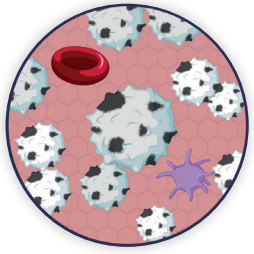

Eine defekte Immunabwehr, durch vermehrt kranke weiße Blutkörperchen, sowie eingeschränkten Sauerstoff-transport und eine beeinträchtigte Blutgerin-nung, durch eine verringerte Anzahl roter Blutkörperchen und Blutplättchen.

Behandlung von Blutkrebs

Eine:r von zehn Patient:innen findet keine passende:n Spender:in.

Eine Stammzellspende ist oftmals die letzte Chance auf Heilung für Blutkrebspatient:innen, indem das kranke blutbildende System durch neue, gesunde Blutstammzellen ersetzt wird.

Stammzellspende in der Blutspendezentrale des Roten Kreuzes für Wien, Niederösterreich und Burgenland

Sollte man als geeignete:r Spender:in in Frage kommen und kontaktiert werden, erfolgt die Stammzellspende vorwiegend durch eine schmerzfreie Entnahme aus dem Blut. Dieser ambulante Eingriff dauert maximal bis zu 5 Stunden und stellt für die Gesundheit kein Risiko dar, da sich das Blutbild nach einigen Wochen wieder regeneriert. Mit nur einer Spende kann potenziell das Leben eines Menschen gerettet werden.

So kannst du helfen

Jede Person zwischen dem 18. und 35. Geburtstag, die keine schwerwiegenden oder chronischen Erkrankungen aufweist, kann einen lebensrettenden Unterschied durch die Stammzellspende machen.

Die Registrierung als Stammzellspender:in ist über unseren Partner, das Österreichische Rote Kreuz, auf www.stammzelle.at möglich. Dafür ist nur ein einfacher Wangenabstrich zu Hause notwendig. Die Gewebemerkmale werden anschließend anonymisiert im weltweiten Stammzellspenderegister erfasst. Im Falle einer Übereinstimmung mit einer:m Empfänger:in wird man kontaktiert.

Voraussetzungen

- Alter zwischen dem 18. und 35. Geburtstag
- Mindestgewicht von 50 kg
- Keine schwerwiegenden oder chronischen Erkrankungen

Jetzt registrieren und gemeinsam Blutkrebs besiegen!